

Obec Rašov, Rašov 50
679 23 Lomnice

Záměr obce

Obec Rašov na základě ustanovení § 39 zákona č. 128/2000 Sb., o obcích (obecní zřízení) v platném znění, zveřejňuje záměr prodeje pozemku :

Přemětem prodeje je část nemovité věci - pozemku p.č. 1484/3 a část pozemku parc. čís. 879/4. Druh pozemku : oba pozemky ostatní plocha.
Pozemek parc. čís. 1484/3 a pozemek parc. čís. 879/4 se nachází v katastrálním území obce Rašov (739511), obec Rašov, okr. Brno - venkov, vedené na listu LV č. 1 u Katastrálního úřadu pro Jihomoravský kraj, Katastrální pracoviště Brno - venkov.

Uvedené části pozemku parc. čís. 1484/3 a pozemku parc. čís. 879/4 zamýšlené pro účel prodeje jsou blíže specifikovány zákresem, který se nedílnou součástí geom. plánu ověřeného geodetem ing. Petrem Rychlým .

Blíže informace k uvedenému záměru mohou občané obdržet na obecním úřadě Rašov v úředních hodinách. Občané se mohou k uvedenému záměru vyjadřovat ve lhůtě 15 dnů ode dne. vyvěšení. Rozhodnutí o záměru podléhá schválení zastupitelstvem v rámci jeho vyhrazené pravomoci.

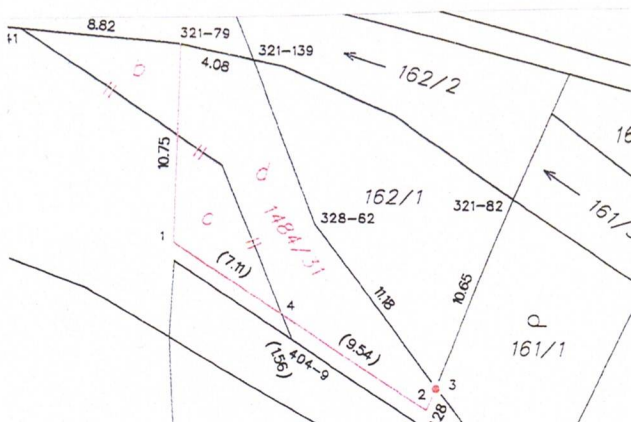

VÝKAZ DOSAVADNÍHO A NOVÉHO STAVU ÚDAJŮ KATASTRU NEMOVITOSTÍ											
Dosavadní stav						Nový stav					
Číslo listu pozemku	výměra pozemku parc. čísel	Druh pozemku	Číslo listu pozemku parc. čísel	výměra pozemku	Druh pozemku	Tisk stavby	Zdař. úřad. vst. vst.	Rozdělení na pozemky nového stavu			
								Číslo listu pozemku	výměra pozemku	Druh pozemku	Číslo listu pozemku
161/1	1 03	zahrada	161/1	1 03	zahrada		0				
162/1	1 12	travní p.	162/1	1 12	travní p.		0				
879/4	12 07	ostat. pl. zemědělská	879/4	12 05	ostat. pl. zemědělská		0	879/4	1	11 83	a
								1484/3	1	22 05	b
1484/3	57 58	ostat. pl. zemědělská	1484/3	56 55	ostat. pl. zemědělská		0	1484/3	1	56 55	
			1484/31	1 05	ostat. pl. zemědělská		0	879/4	1	24 05	c
								1484/3	1	81 05	d
	71 80			71 80						1 05	

Výkaz údajů o bonitovaných půdně ekologických jednotkách (BPEJ) k parcelám nového stavu							
Parcelní číslo podle katastru nemovitostí	zpracované evidence	Kód BPEJ	výměra		Parcelní číslo podle katastru nemovitostí	zpracované evidence	Kód BPEJ
			ha	m ²			
161/1		73716	1	03	162/1		73716
							1
							12

Vyvěšeno : 13.12.2024

Sejmuto :

Obec Rašov ③
Rašov 50
679 23 Lomnice
IČO: 00532151

Petříček Milos
starosta