

**OBEC RAŠOV , Rašov 50**  
**679 23 Lomnice**

## Z á m ě r o b c e

Obec Rašov v souladu s ustanovením § 39 odst. 1 zákona č. 128/2000 Sb., o obcích (obecní zřízení) v platném znění, zveřejňuje záměr výpůjčky :

Předmětem výpůjčky je nemovitá věc - části pozemku parc.č. 143 ve vlastnictví obce Rašov v k.ú. Rašov zapsané na LV č.1 u Katastrálního úřadu pro Jihomoravský kraj, Katastrální pracoviště Brno - venkov.

Výše uvedený pozemek se nachází v sousedství rod.domu čp.77 viz snímek katastrální mapy.

Záměr výpůjčky je zveřejněn na základě písemné žádosti o výpůjčku částí : A a B uvedeného pozemku.

Písemné žádosti k uvedenému záměru lze doručit do 15.dnů od jeho vyvěšení. Bližší informace lze získat v úředních hodinách na OÚ Rašov.

Rozhodnutí o výpůjčce podléhá schválení zastupitelstvem obce, jako jeho vyhrazená pravomoc.

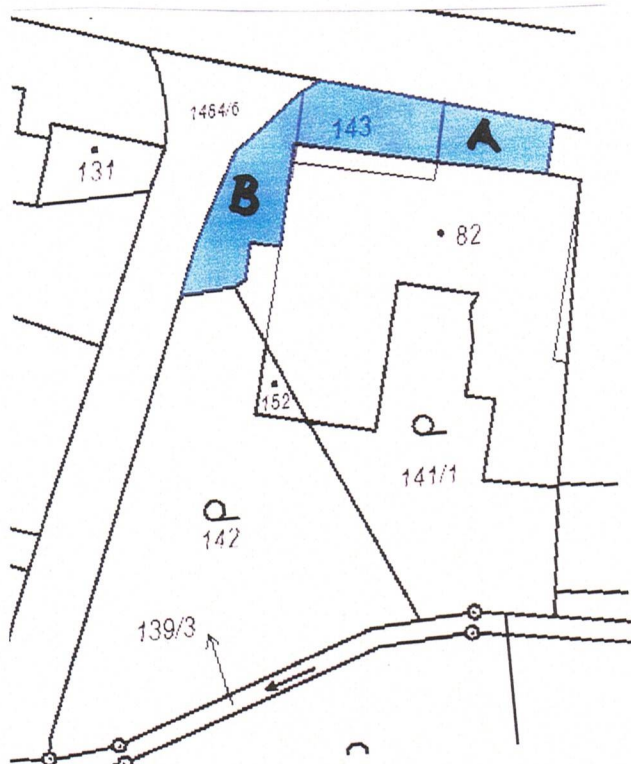

**Obec Rašov** ②  
Rašov 50  
679 23 Lomnice  
IČO: 00532151

  
Petříček Miloš  
starosta

Vyvěšeno : 31.10.2021

Sejmuto :